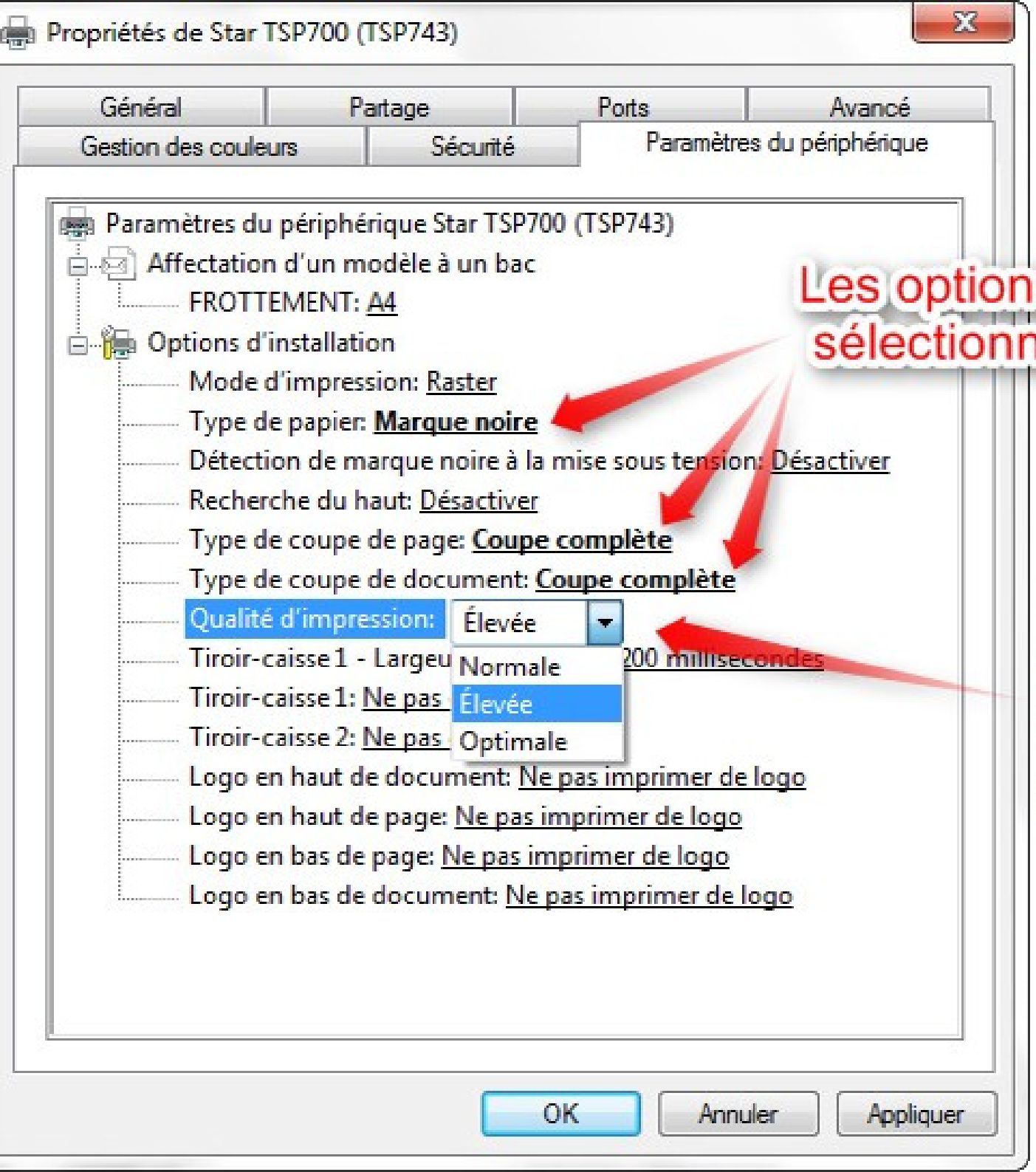

Les options à sélectionner

Rapidité d'impression :

Normal :+ rapide
(faible qualité d'impression)
Elevé : Moyenne
(Moyenne qualité d'impression)
Optimale : Lente
Meilleure qualité d'impression)